Andante grazioso

aus der Sonate für Klavier KV 311

Wolfgang Amadeus Mozart
Bearb.: Thomas Möller

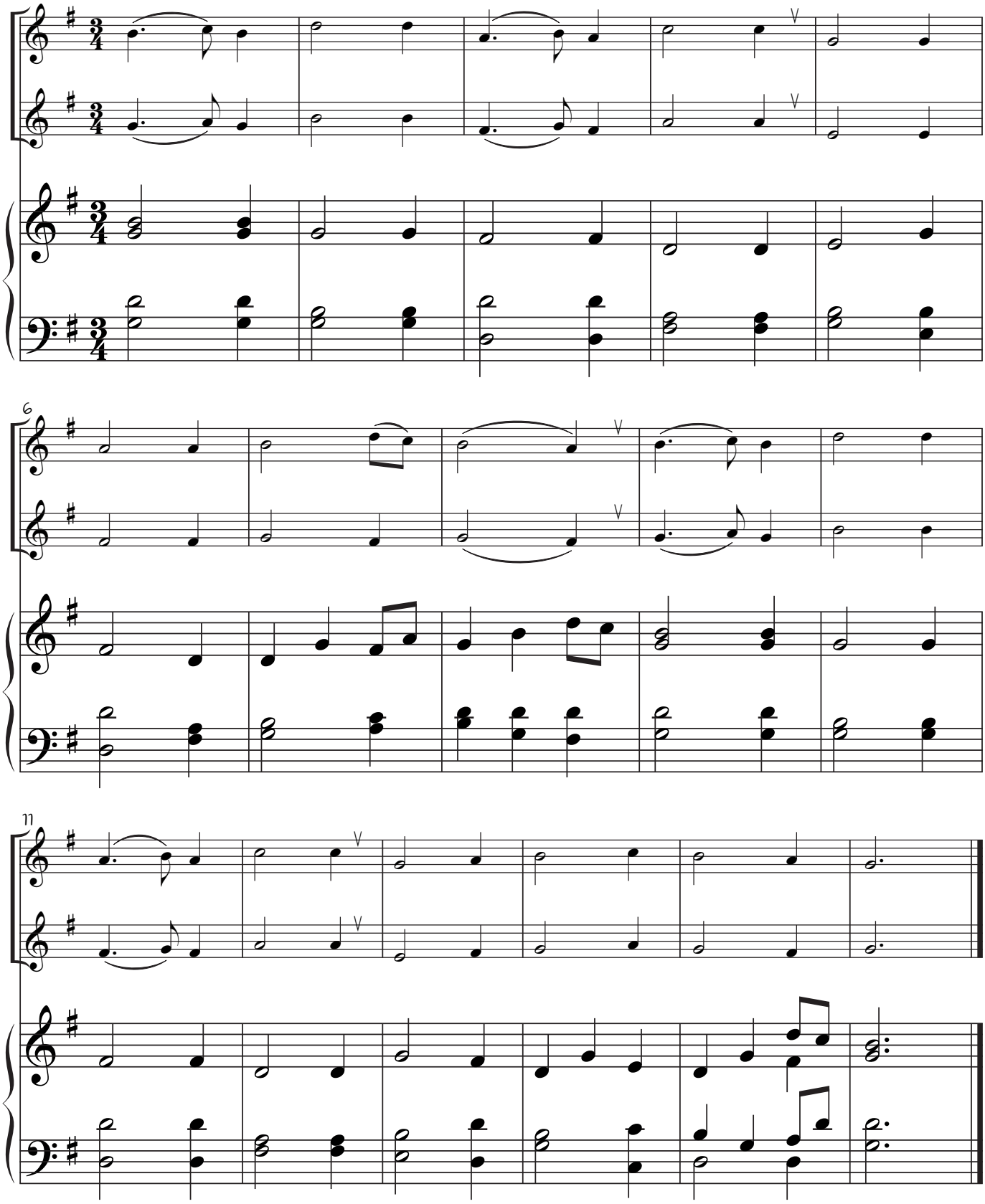

Katharina Flaig: Unterwegs mit der Querflöte 2 – Klavierbegleitung © 2020 by Musikverlag Holzschuh, Manching