Wohin muss der Taktstrich?

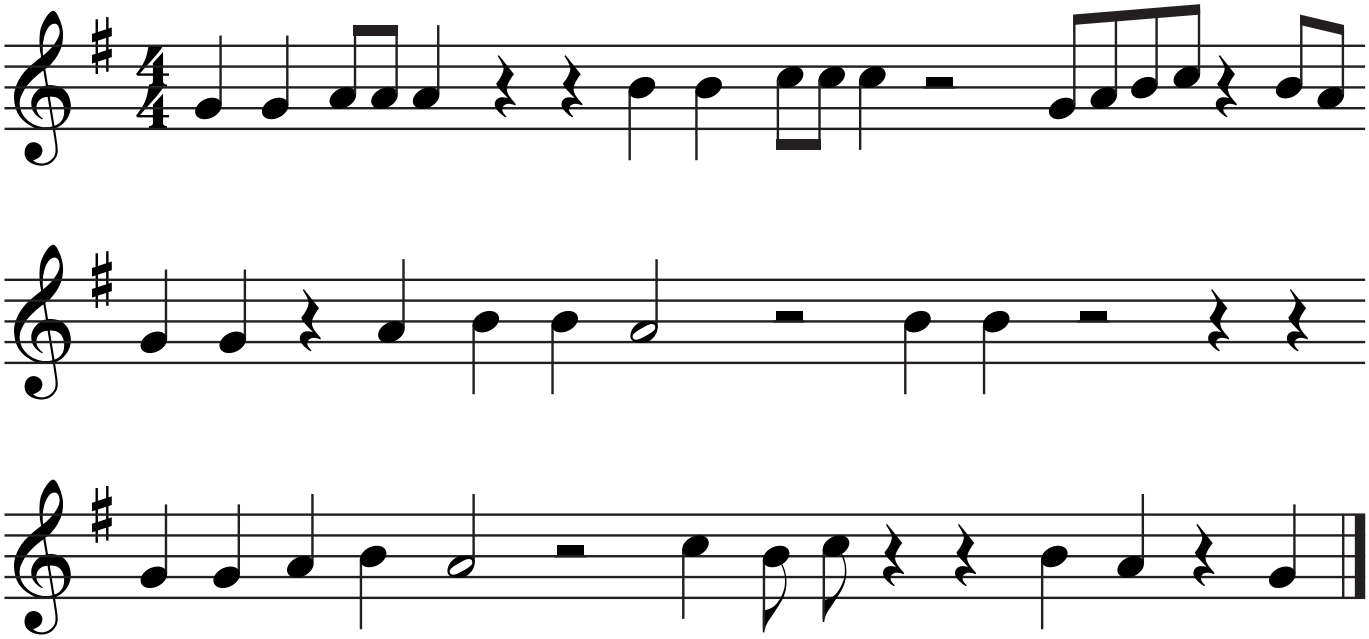

Diese Übung kannst du bearbeiten, wenn du im Band 1 die Seite 32 erreicht hast.

Katharina Flaig: Unterwegs mit der Querflöte 1 – Zusatzmaterial © 2020 by Musikverlag Holzschuh, Manching