Probeseite · www.holzschuh-verlag.de · Probeseite · www.holzschuh-verlag.de · Probeseite · www.holzschuh-verlag.de

Der 1. Finger wechselt die Stellung

Der 1. Finger wird nach unten (in Richtung Schnecke) gestreckt.

Finger-Gymnastik: Spiel Folgendes auf jeder Saite.

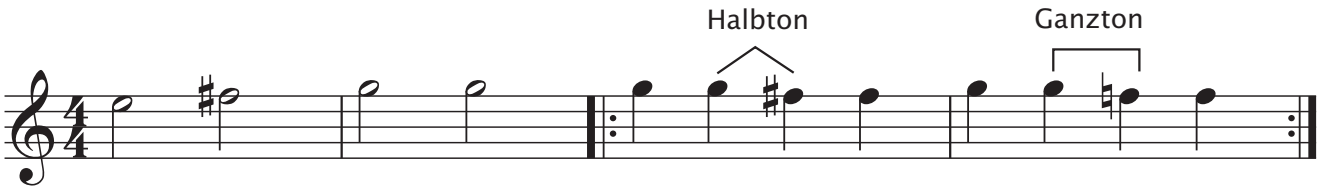

9. Tanz der Marienkäfer

21 | 22 | 23

A. Holzer-Rhomberg

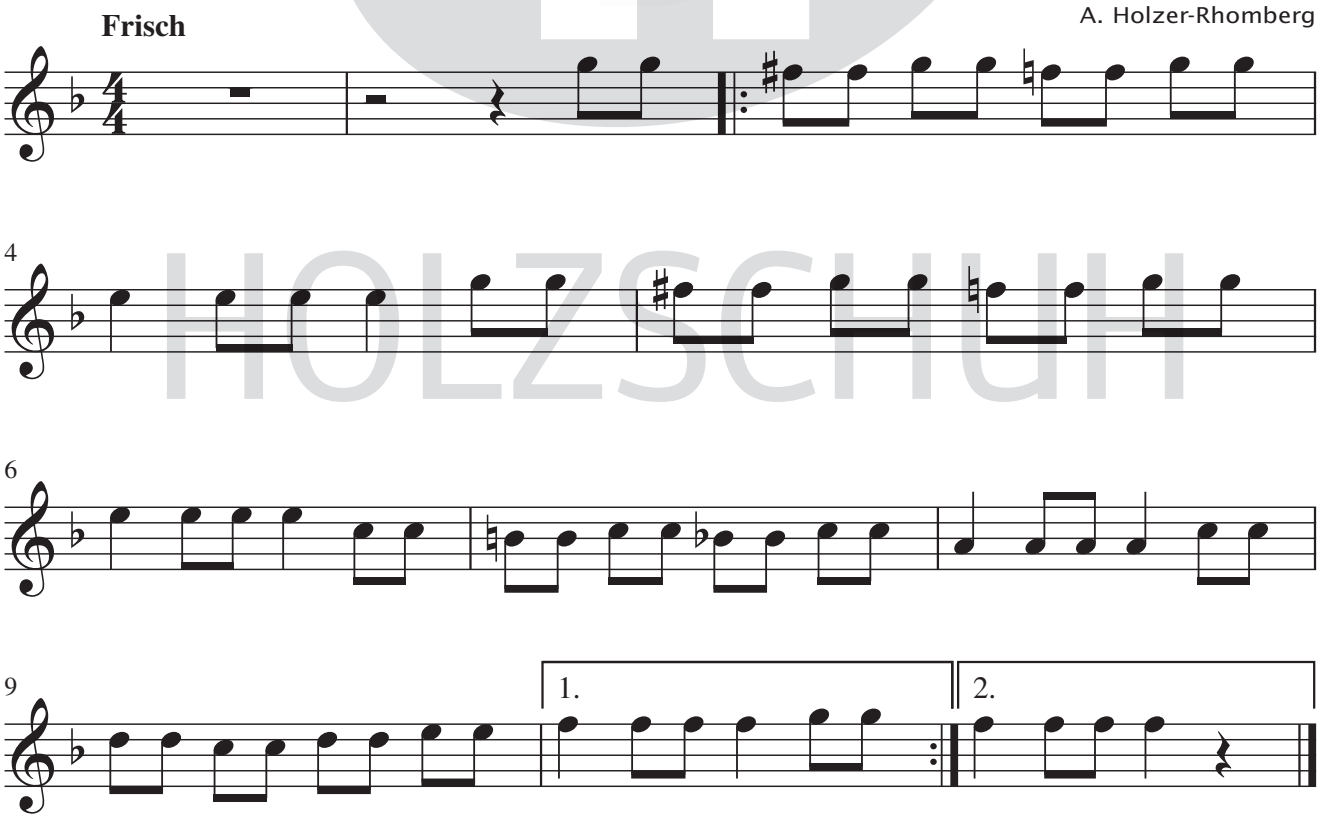

© 2005 by Musikverlag Holzschuh, Manching

Probeseite · www.holzschuh-verlag.de · Probeseite · www.holzschuh-verlag.de · Probeseite · www.holzschuh-verlag.de