Probeseite · www.holzschuh-verlag.de · Probeseite · www.holzschuh-verlag.de · Probeseite · www.holzschuh-verlag.de

Berliner Luft

(1904)

Musik: Paul Lincke (1866–1946)
Text: Heinrich Bolten-Baeckers (1871–1938)
Bearb.: Anne Terzibaschitsch

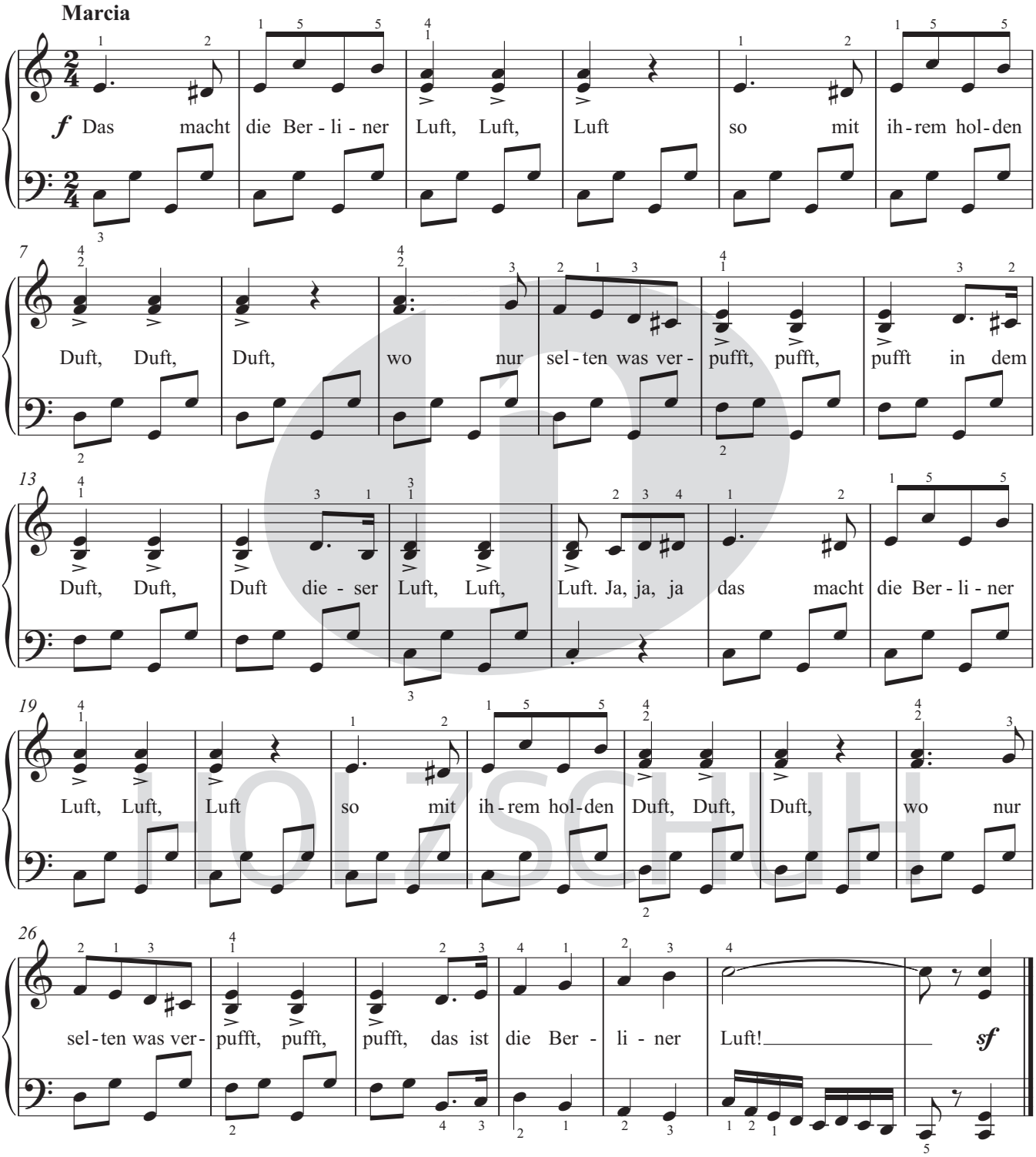

„Berliner Luft“ ist ein Operetten-Lied des in Berlin geborenen Komponisten Paul Lincke. Dieses im Marschrhythmus geschriebene Lied wird traditionell von den Berliner Philharmonikern am Ende ihres Abschlusskonzerts in der Waldbühne gespielt.

© 2023 by Musikverlag Holzschuh, Manching

Probeseite · www.holzschuh-verlag.de · Probeseite · www.holzschuh-verlag.de · Probeseite · www.holzschuh-verlag.de